Para constancia se firma en Caldas, Antioquia 30 septiembre de 2024

John E.

**NOMBRE: John Edison Usme Higuita**
**C.C 1026130070**
**Dirección: Cra 49 Clle 135 A Sur 15 Int 301**
**Celular: 3243409301**
**Correo Electrónico: jeusmehiguita1986@gmail.com**

| | | |
|---|---|---|
| Instituto de Deporte y Recreación de Caldas – INDEC, así como las que le sean propias | Morrogil – Alto de la cruz de aproximadamente 30 personas. | |

**OBSERVACIONES (En caso de tenerlas)**

**PERÍODO EJECUTADO**:

- Del 4 de septiembre de 2024 al 30 de septiembre de 2024.

**VALOR A COBRAR:** UN MILLON NOVECIENTOS NOVENTA Y TRES MIL OCHOCIENTOS SESENTA PESOS ($1'993.860)

Certifico que me encuentro al día en el pago de aportes relativos al Sistema de Seguridad Social Integral, de conformidad con el parágrafo 1º del artículo 23 de la Ley 1150 de 2007 y ley 100/93.

| Periodo de cotización (mes) | N° de planilla | Pago Salud | Pago Pensión | Pago ARL | Total pagado en el periodo |
|---|---|---|---|---|---|
| N/A | N/A | N/A | N/A | N/A | N/A |

**NOTA: Se adjuntan certificados de afiliación**

| | | |
|---|---|---|
| | | |
| **10.** Ejecutar las demás actividades afines, pertinentes y necesarias, que se adelanten en el Municipio por parte del | - Apoyé el encuentro de caminantes departamentales con el profe Diego Ramirez el Domingo 8 de septiembre, ruta: La Clara – | |

| | | |
|---|---|---|
| contratistas del INDEC. | | |
| **9.** Velar por el adecuado uso de los insumos deportivos, recreativos y de actividad física del INDEC, o que estén a su cargo. | - Durante las jornadas en el centro de promoción de salud, se brindó educación a los usuarios sobre el adecuado manejo de los implementos deportivos, y al finalizar las jornadas se realizó la respectiva limpieza y orden de los mismos. | |

| | | |
|---|---|---|
| | usuarios si no para el que necesite y quiera participar en el. | 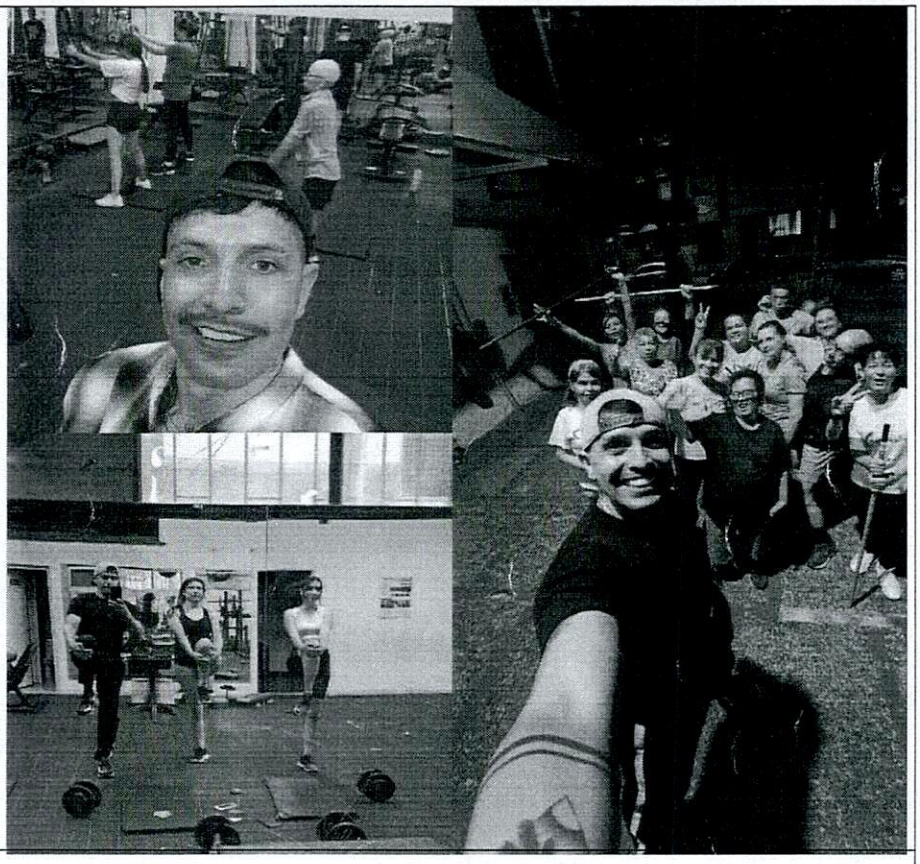 |
| **8.** Brindar apoyo en la atención, asesoría y recepción a los usuarios del INDEC beneficiarios de los programas recreativos y de actividad física, de forma respetuosa, honesta e igualitaria. Así mismo tratar con decoro y respeto a los servidores públicos y demás | - Brindé atención aproximadamente de 40 a 50 usuarios de lunes a jueves entre las 5 pm a 9 pm en el centro de promoción de la salud, de como hacer un buen uso de las maquinas,una buena postura, técnica y del cuidado de la salud física, mental y espiritual. | |

| | | |
|---|---|---|
| mensuales y demás documentos solicitados por la entidad relacionados directamente con el objeto contractual. | entrega unos documentos para la cuenta de cobro, informe de actividades, certificados de afiliación de seguro, ARL y pensión para el pago y a principio de mes debo entregar una planeación del mes de octubre. | <br>sura<br>CERTIFICADO DE AFILIACIÓN AL PBS DE EPS SURA<br>CERTIFICA<br>CC 1026130070<br>JOHN EDISON LISME HIGUITA<br>TITULAR<br>TITULAR<br>TIENE DERECHO A COBERTURA INTEGRAL<br>COBERTURA INTEGRAL<br>27/09/2005<br>ACTIVO(A)<br>02<br> <br>POSITIVA<br>CERTIFICADO DE AFILIACIÓN<br>POSITIVA COMPAÑÍA DE SEGUROS S.A.<br>HACE CONSTAR QUE:<br>Datos de la Relación Laboral<br>Fecha de inicio de cobertura: 02/09/2024<br>Estado Afiliación: ACTIVO<br>Fecha de inicio de Contrato: 02/09/2024<br>Fecha fin de Contrato: 20/12/2024<br>Tipo Vinculación: TRABAJADOR INDEPENDIENTE<br>Clase de Riesgo: 3<br> 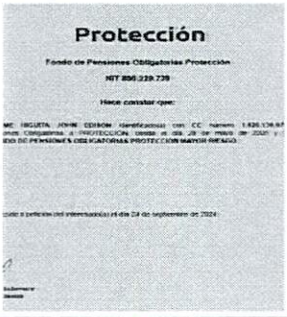 <br>Protección<br>Fondo de Pensiones Obligatorias Protección<br>NIT 800.229.739<br>Hace constar que:<br> <br>CUENTA DE COBRO N°. 001<br>INSTITUTO DE DEPORTES Y RECREACIÓN DE CALDAS-INDEC<br>NIT.800.019.147-1<br>DEBE A:<br>John Edison Lisme Higuita<br>C.C 1026130070<br>LA SUMA DE:<br>POR CONCEPTO DE:<br> 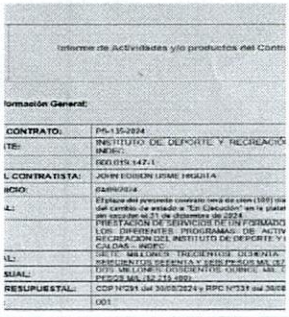 <br>Informe de Actividades y/o productos del Contr<br>Información General:<br>CONTRATO: PS-135-2024<br>CONTRATISTA: JOHN EDISON LISME HIGUITA<br>RESUPUESTAL: 001 |
| **7.** Participar y apoyar las mediciones y evaluaciones de la población impactada con ocasión del objeto contractual, y en este sentido rendir un informe técnico detallado de la misma. | - Soy el encargado de todos los lunes de 7 pm a 8 pm dar clase de funcional a un grupo de adulto mayor en el barrio la Rivera, como empecé contrato este mes de septiembre, en octubre les hare un tamizaje a este grupo para llevarles un control y en el CPS estoy de lunes a jueves casi siempre de 5 pm a 9 pm también llevare un control no para todos los | |

| | | |
|---|---|---|
| | | 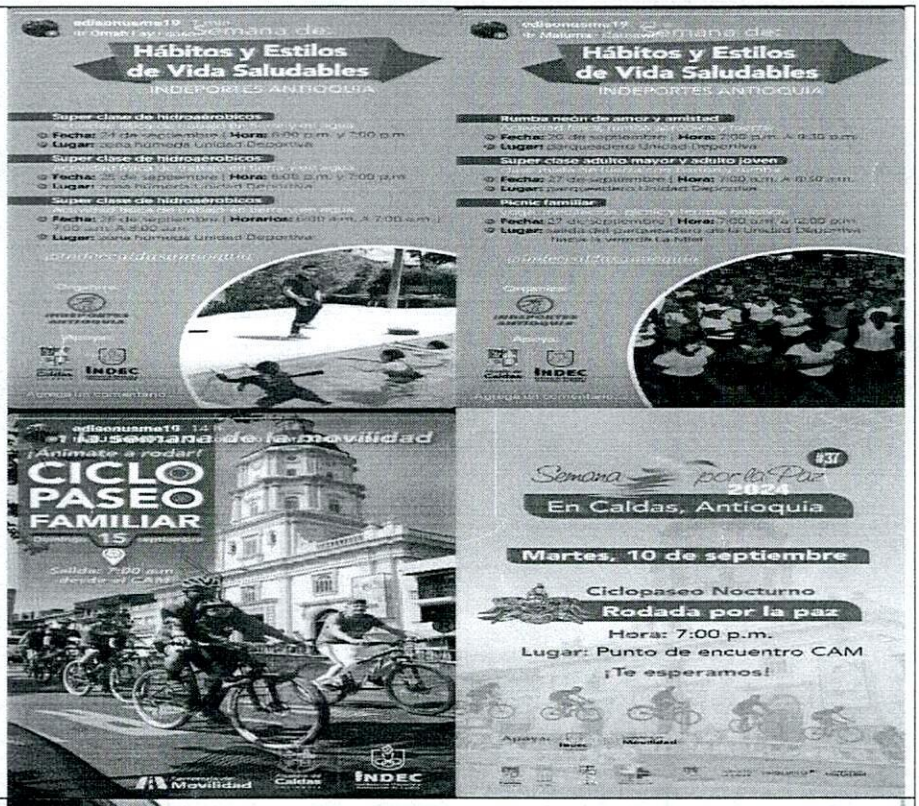  |
| **5.** Participar de las reuniones y actividades convocadas por la coordinación de actividad física y recreación, Subgerencia de Fomento y recreación, Subgerencia Administrativa y financiera y la Gerencia del INDEC. | - Estuve presente en la reunión que realizó el profe Piolo en con todo el equipo del INDEC el lunes 16 de septiembre. | 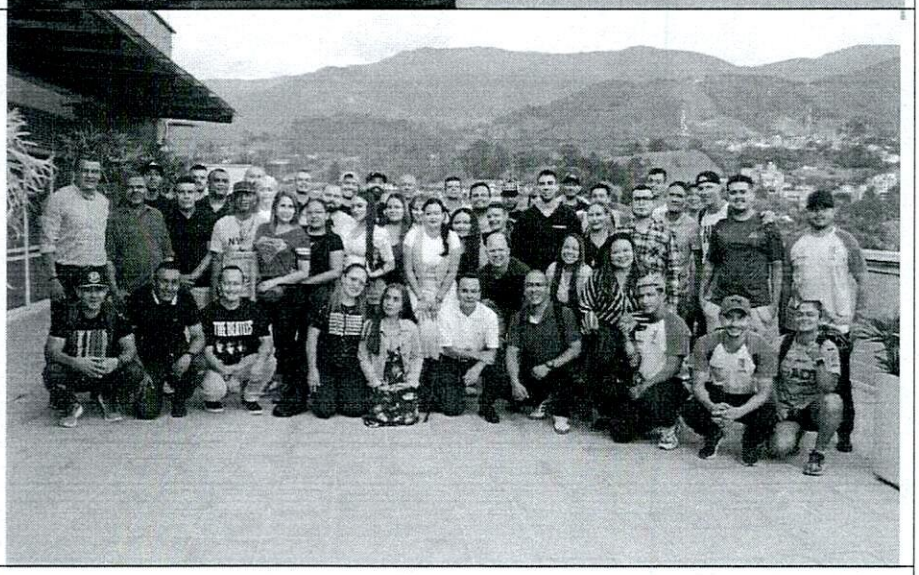 |
| **6.** Entregar informes | - Este mes de septiembre se | |

| | | |
|---|---|---|
| | | 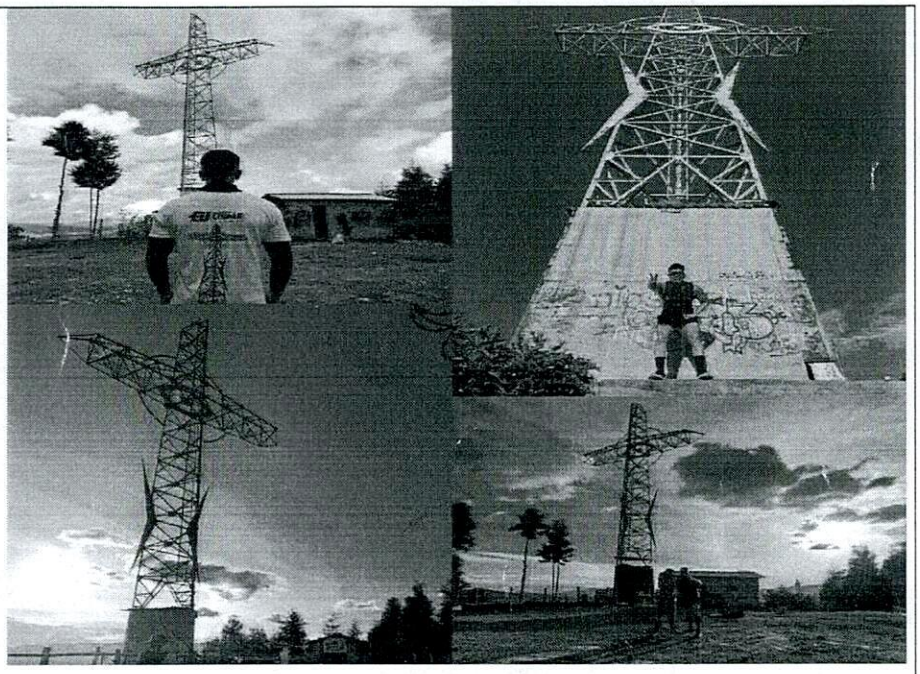 |
| **4.** Utilizar adecuadamente diferentes medios que permitan el uso de tecnologías de información y redes sociales, con el propósito de promover la recreación y la actividad física en el municipio, tales como clases grupales y virtuales de recreación y actividad física. | - Compartí en mis redes sociales los diferentes comunicados y avisos de eventos notificados por el área de comunicaciones en el mes de septiembre. | |

| | | |
|---|---|---|
| recreación y la actividad física, realizados por la entidad o en los que participe esta y articule otras instituciones. | septiembre, donde asistieron más de 100 personas. | |
| **3.** Generar iniciativas para la promoción, implementación y fortalecimiento de los programas propuestos por el INDEC para la comunidad, relacionados con la recreación y actividad física. | - Como líder del proyecto del Alto de la Cruz, vengo incentivando a todos los caldeños a que suban a este hermoso lugar que tenemos en Caldas Antioquia, donde trabajamos mente, cuerpo, espíritu, y más adelante articúlalo INDEC. | |

| | | |
|---|---|---|
| la entidad para la comunidad que se pretende impactar, de forma oportuna y con calidad. | e 15 a 20 personas el 9 y 25 septiembre. | 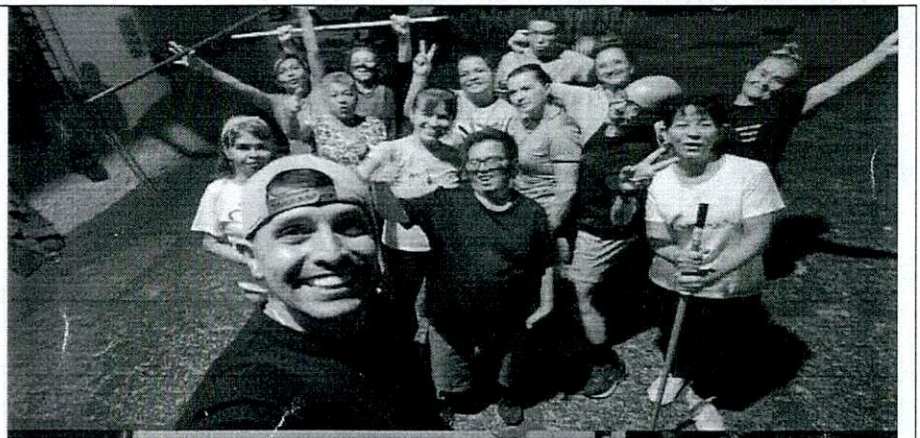 |
| **2.** Organizar, apoyar y liderar eventos masivos en torno a la recreación y la actividad física, realizados por la entidad o en los que participe esta y articule otras instituciones. | -En la semana de la paz apoye el ciclo paseó nocturno rodada por la paz el martes 10 de septiembre, donde asistieron más de 100 personas. | 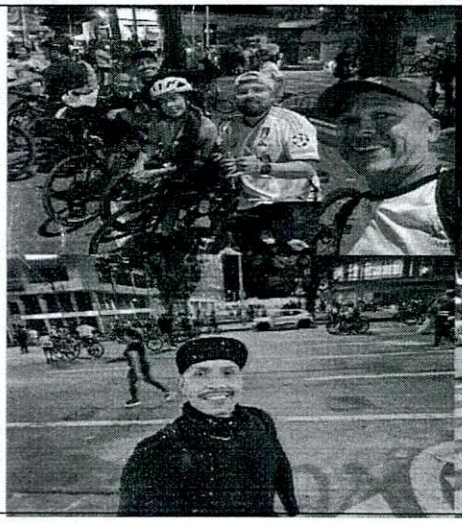 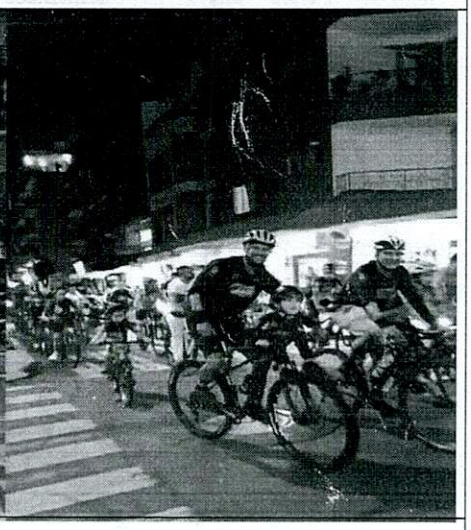 |
| **2.** Organizar, apoyar y liderar eventos masivos en torno a la | - En la semana de la movilidad apoye ciclo paseó familiar el Domingo 15 | |

| INDEC<br>Instituto de Deporte y Recreación de Caldas | Informe de Actividades y/o productos del Contratista |
|---|---|

1. **Información General:**

| | |
|---|---|
| **NÚMERO DE CONTRATO:** | PS-135-2024 |
| **CONTRATANTE:** | INSTITUTO DE DEPORTE Y RECREACIÓN DE CALDAS-INDEC |
| **NIT:** | 800.019.147-1 |
| **NOMBRE DEL CONTRATISTA:** | JOHN EDISON USME HIGUITA |
| **FECHA DE INICIO:** | 04/09/2024 |
| **PLAZO TOTAL:** | El plazo del presente contrato será de cien (100) días contados a partir del cambio de estado a "En Ejecución" en la plataforma SECOP II y, sin exceder el 31 de diciembre de 2024. |
| **OBJETO:** | PRESTACIÓN DE SERVICIOS DE UN FORMADOR PARA APOYAR LOS DIFERENTES PROGRAMAS DE ACTIVIDAD FISICA Y RECREACIÓN DEL INSTITUTO DE DEPORTE Y RECREACIÓN DE CALDAS – INDEC |
| **VALOR TOTAL:** | SIETE MILLONES TRECIENTOS OCHENTA Y CUATRO MIL SEISCIENTOS SESENTA Y SEIS PESOS M/L ($7.384.666) |
| **VALOR MENSUAL:** | DOS MILLONES DOSCIENTOS QUINCE MIL CUATROCIENTOS PESOS M/L ($2.215.400) |
| **REGISTRO PRESUPUESTAL:** | CDP N°291 del 30/08/2024 y RPC N°331 del 30/08/2024. |
| **INFORME N°:** | 001 |
| **PERIODO:** | Del 4 de septiembre de 2024 al 30 de septiembre de 2024. |
| **SUPERVISOR:** | Darwin Urrego |

2. **Obligaciones y /o Actividades del Contrato**

| ACTIVIDADES ESPECÍFICAS DEL CONTRATO | DESARROLLO DE LAS ACTIVIDADES ESPECÍFICAS DEL CONTRATO | EVIDENCIAS |
|---|---|---|
| **1.** Apoyar los programas de actividad física y recreación de acuerdo con las instrucciones de | - Realicé clases de funcional en el barrio la Rivera con un grupo adulto mayor de aproximadament | |